Bouwnummer 16

voorgevel

Bouwnummer 16

linker zijgevel

Bouwnummer 16

achtergevel

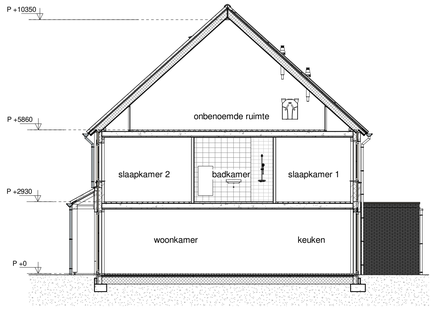

doorsnede 1

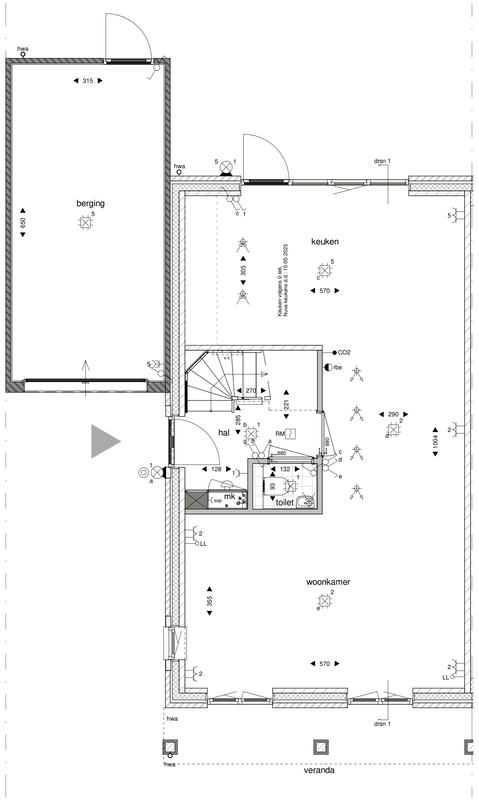

begane grond

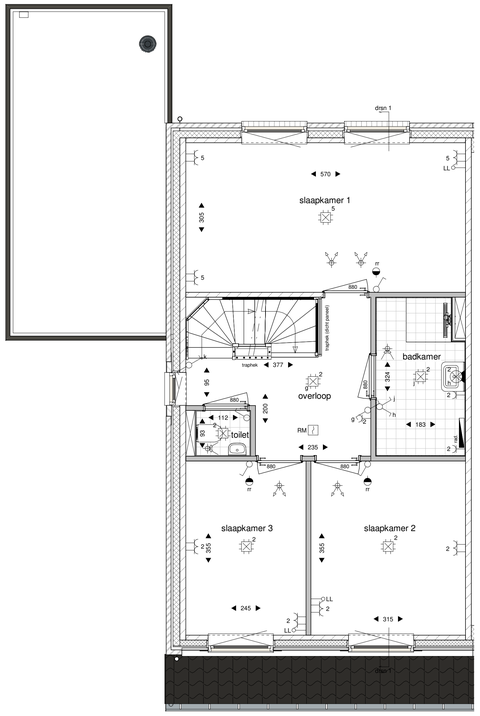

eerste verdieping

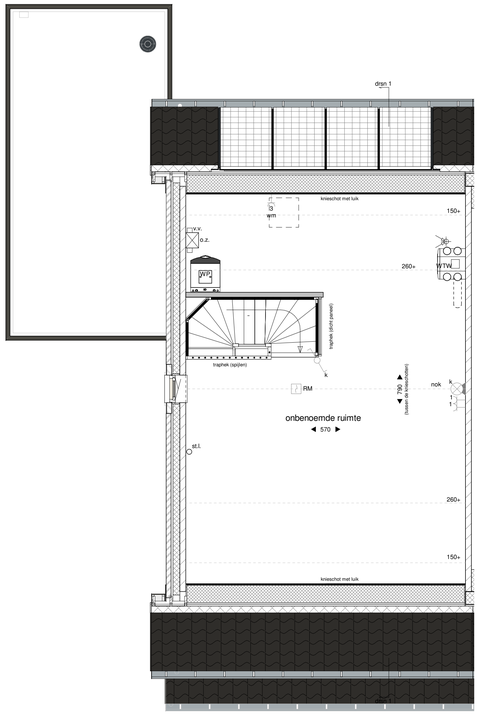

tweede verdieping

RENVOOI

	baksteen		plafondlichtpunt (aansluitpunt)
	gevelbekleding		wandlichtpunt (aansluitpunt)
	kalkzandsteen		enkelpolige schakelaar
	isolatie		serieschakelaar
	lichte scheidingswand		wisselschakelaar
	metal-stud wand		enkele wandcontactdoos
100	maatvoering ruimte (cm)		dubbele wandcontactdoos
wm	opstelplaats wasmachine		dubbele wandcontactdoos (opbouw)
		CO2	signaal overgave punt in de meterkast voor aansluiting op het openbaar elektronisch communicatienetwerk
hwa	hemelwater afvoer / s.l. standleiding tbv riolering	LL	onbedrade leiding
o.z.	omvormer PV-panelen	rbe	thermostaat
ped	elektrische badkamerradiator	CO2	CO2 sensor mechanische ventilatie
wtw	mechanische ventilatie unit	rr	naregeling CV-installatie
wp	opstelplaats warmtepomp (indicatief)	RM	rookmelder (aangesloten op lichtnet)
			schel
	toevoerpunt mechanische ventilatie in het plafond		afvoerpunt mechanische ventilatie in het plafond
		bel	beldrukker
		v.v.	verdeler vloerverwarming

Tekeningen geven het totaal bij verkoop weer. Alle maten zijn circa maten. Aansluitpunten keukenopstelling volgens 0-tekening keukenleverancier.
De leidingen van de installaties komen op de zolder in het zicht, exacte posities nader te bepalen. Aansluitpunten voor gebouwgebonden installaties zijn niet op deze tekening aangegeven. Het aantal PV-panelen en de positie en verdeling zijn slechts indicatief weergegeven en worden gedurende de uitvoeringsfase bepaald.
Als gevolg van kopenkeuzes kan de eigen woning en/of die op de natuurlijke perceelen bij oplevering afwijken van deze tekening.
**de tegelaanzeningen zijn indicatief weergegeven; de tegelafmetingen zijn afhankelijk van de kopenkeuze.

SITUATIE

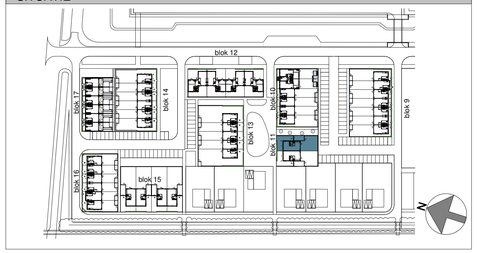

Twee-onder-een-kap

Gevels, doorsnede en plattegronden bouwnummer 16

Nieuwe Morgen Geerpark Vlijmen	(fase 2)
Verkooptekening:	VK_B16
Schaal plattegronden:	1:50
Schaal gevels en doorsneden:	1:100
Datum:	05-06-2023

form : A1(1050x594mm)